

LE BLOCKHAUS // LIEU D'OBSERVATION SUR LA DUNE ET LES ÉTANGS

PA 2929322 0010



LE BLOCKHAUS // PRINCIPES

Le blockhaus existant comme point d'observation

Le site contient deux blockhaus qui marquent le site dans son paysage et dans son histoire. Le projet vise donc à valoriser le blockhaus nord en le transformant en lieu d'observation. Les visiteurs à son sommet auront une vue panoramique sur les dunes et étangs de Kerouiny mais aussi sur le paysage lointain comme la pointe de Trévignon et l'archipel des Glénan.

Les choix architecturaux pour l'intégration de l'escalier et des garde-corps ont été fait dans une volonté de respecter la volumétrie générale du blockhaus existant. Ainsi, la matérialité et la forme des garde-corps sont pensés pour garder cet effet de masse du blockhaus.

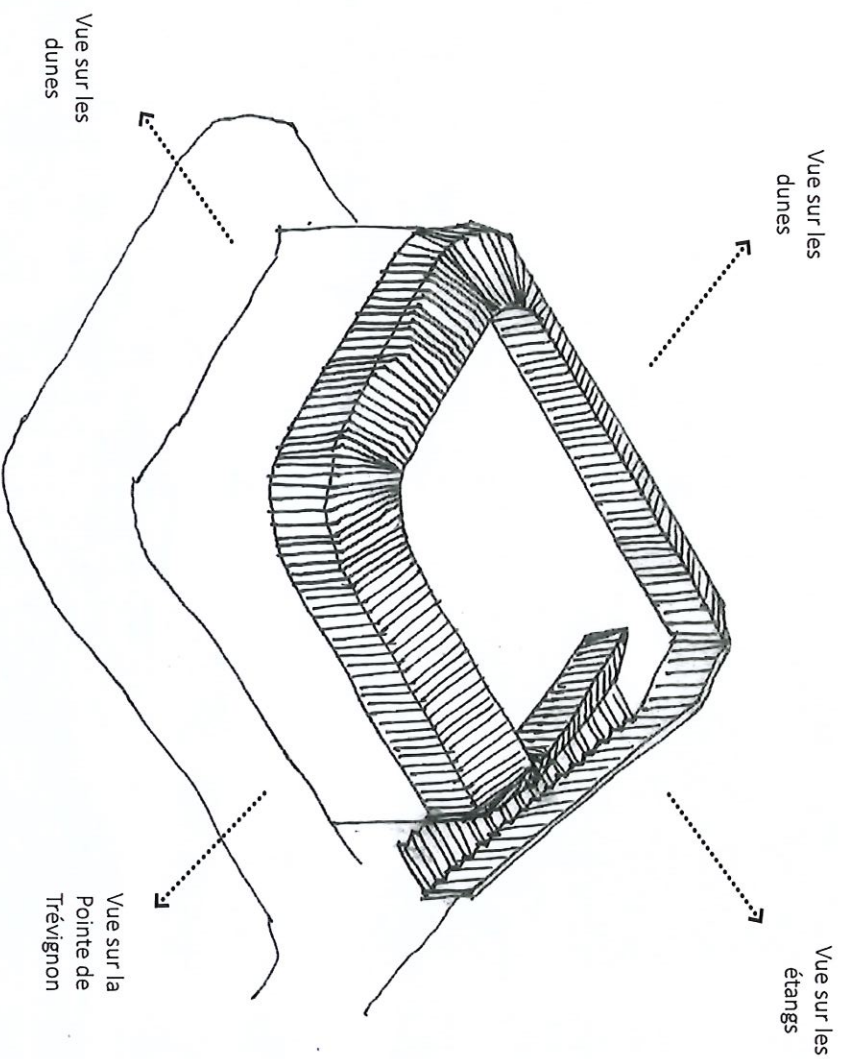

LE BLOCKHAUS // VUE DEPUIS LE BLOCKHAUS

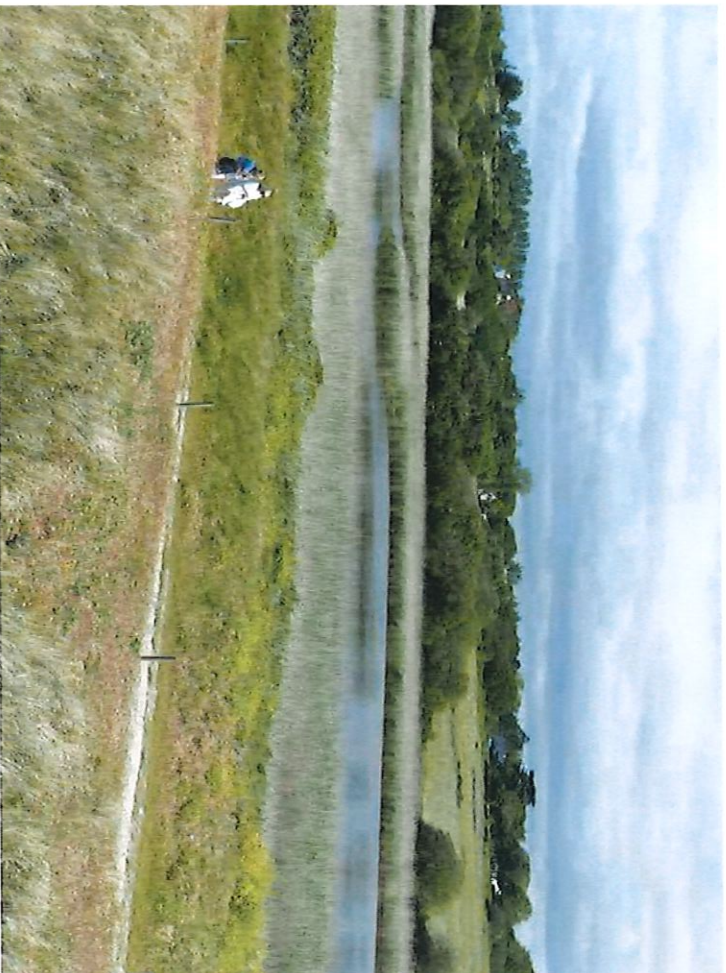

Vue sur le Loc'h Coziou depuis le Blockhaus







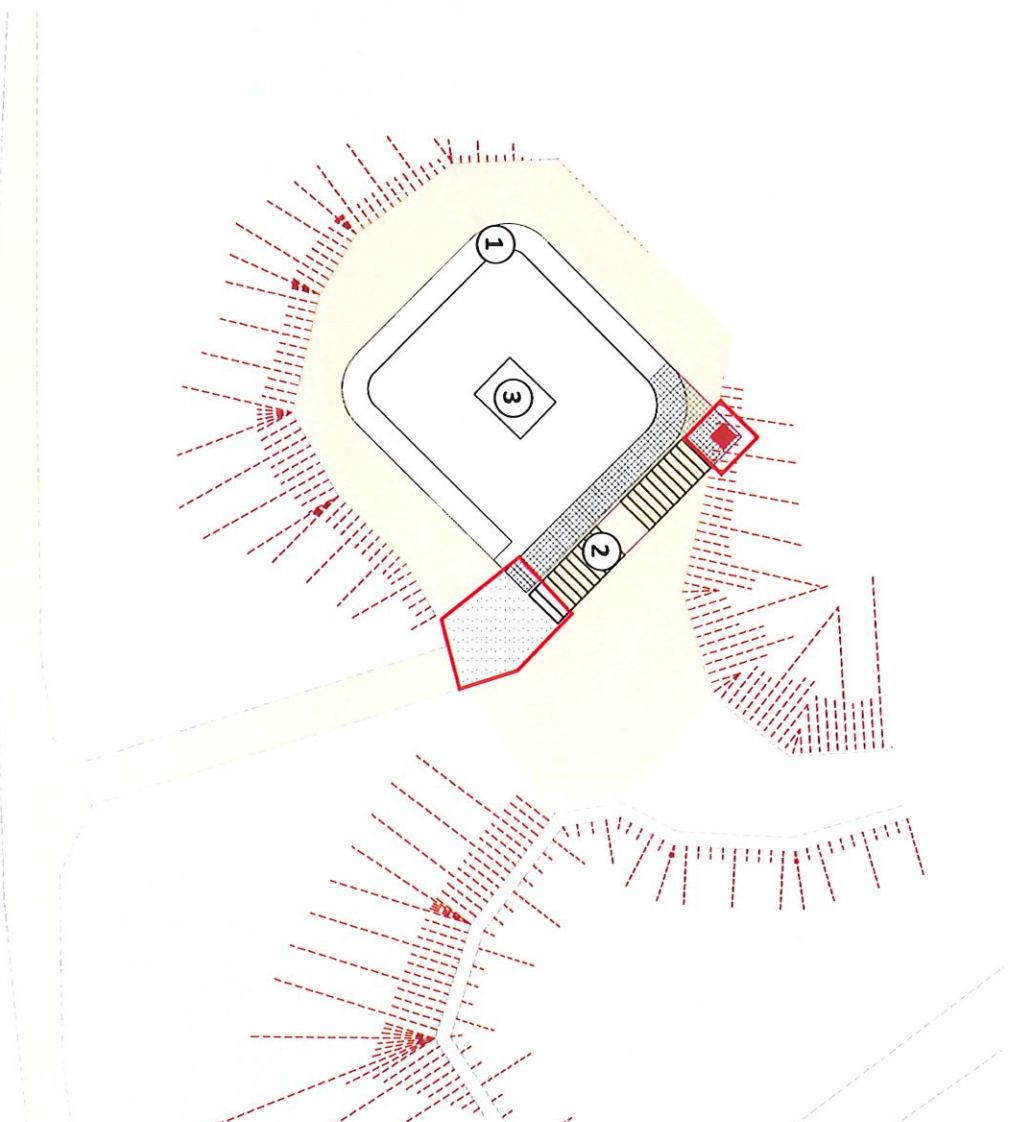

Vue sur la pointe de Trévignon et au loin les îles de Glénan, depuis le blockhaus

AUTOUR DU BLOCKHAUS// IMPACT MINIMAL AU SOL DE L'INSTALLATION



LÉGENDE

-  Reprise et renouvellement de sol en sable
-  Talus existant
-  Caillebotis acier galvanisé
-  Emplacement du plot béton sur lequel repose un pilier supportant l'escalier
-  Sable existant non touché
-  1 Gardes-corps
-  2 Escalier
-  3 Plateforme d'observation pour les enfants

VUE EN PLAN DU BLOCKHAUS DANS SON ENVIRONNEMENT

LE BLOCKHAUS // PRINCIPES

* LE GARDE-CORPS COMME UNE
EXTENSION QUI RESPECTE LA VOLUMÉTRIE
GÉNÉRALE DU BLOCKHAUS

* GARDER LA FORME ET L'EFFET DE MASSE
DU BLOCKHAUS

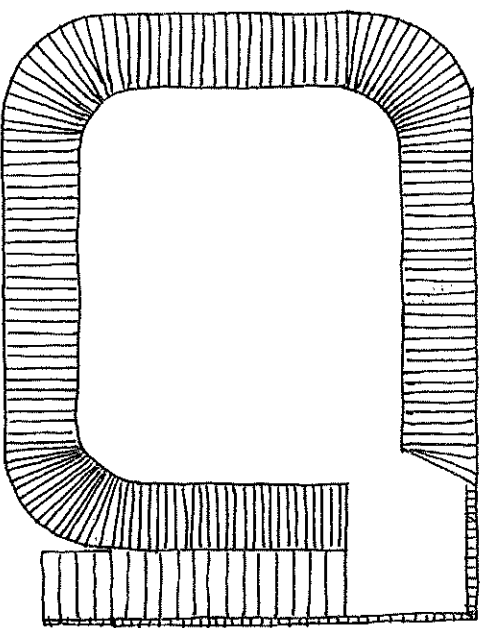

PLAN

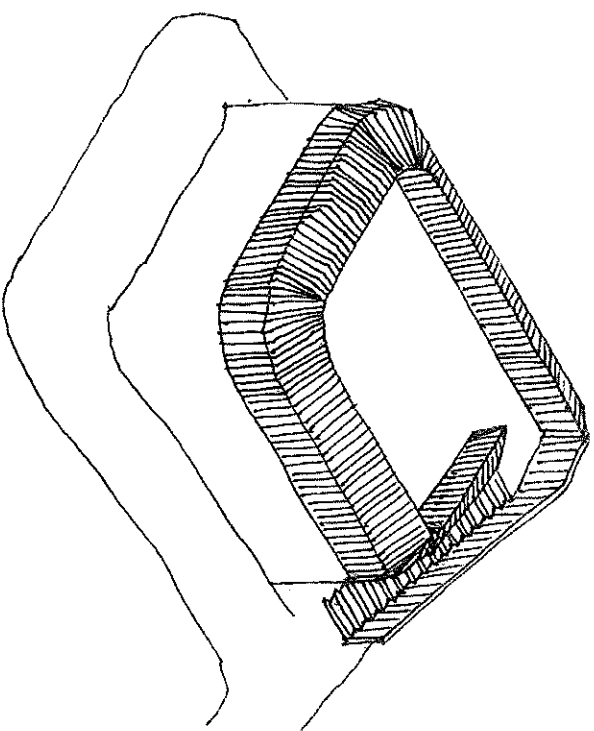

AXONOMETRIE

LE BLOCKHAUS // PRINCIPES

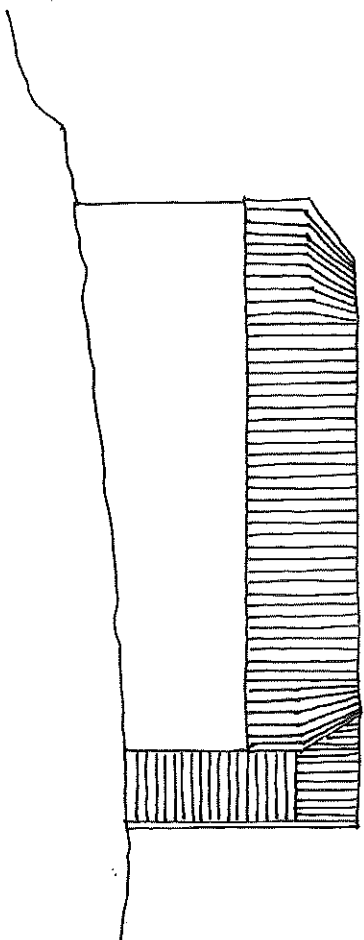
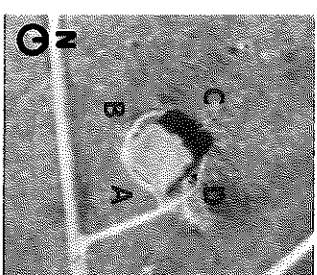

ÉLEVATION A

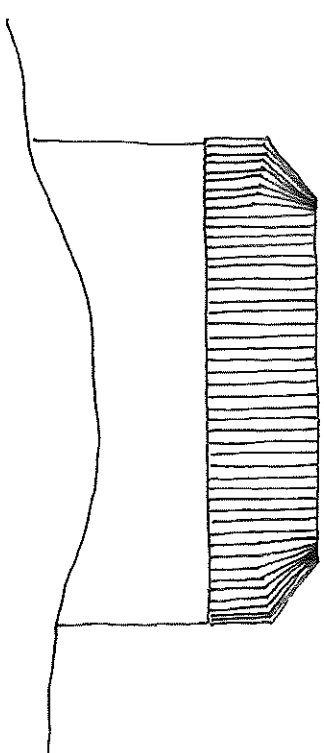

ÉLEVATION B

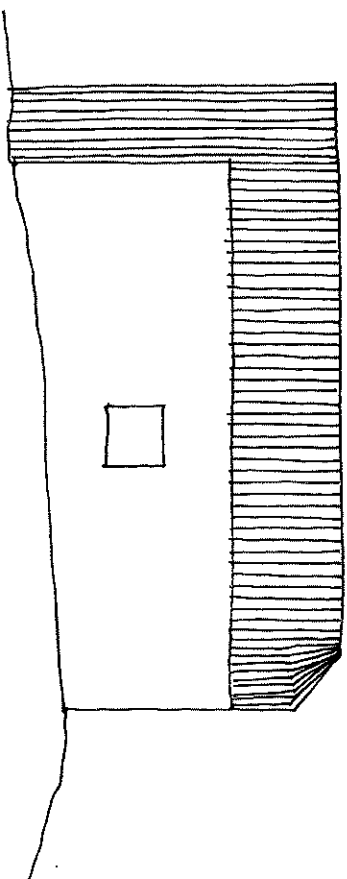

ÉLEVATION C

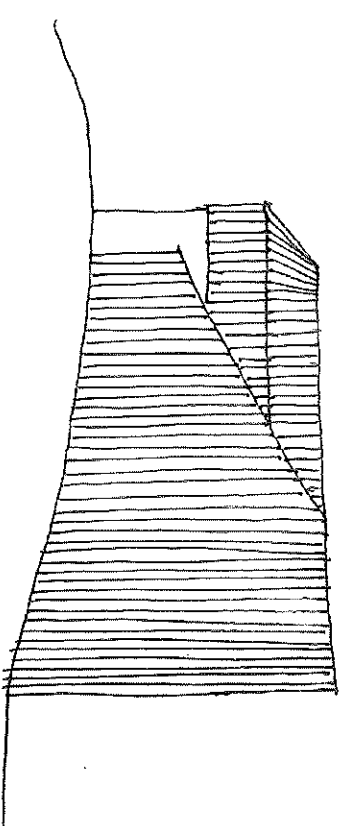

ÉLEVATION D

LE BLOCKHAUS // PLAN

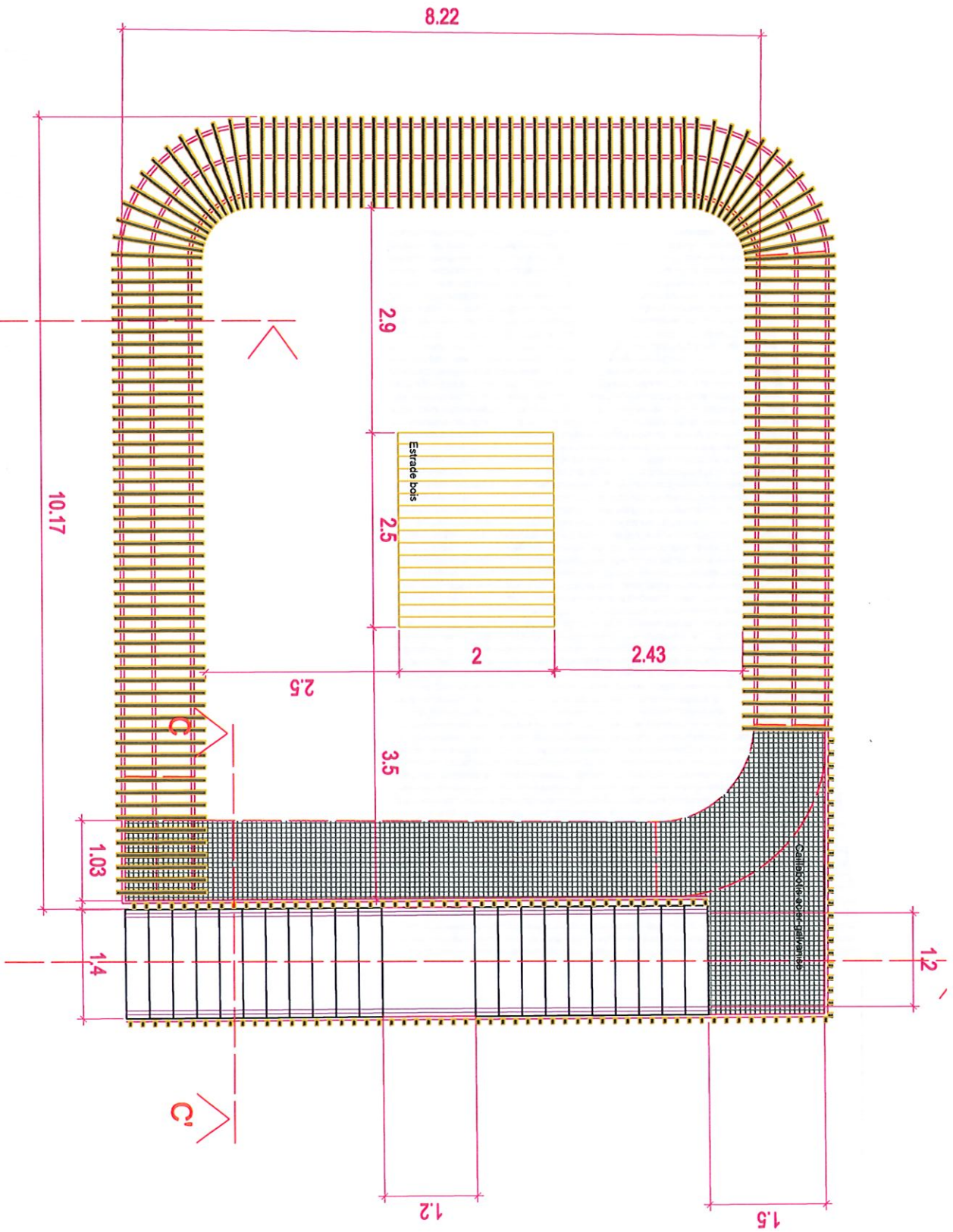

LE BLOCKHAUS // ÉLEVATION CÔTÉ ESCALIER

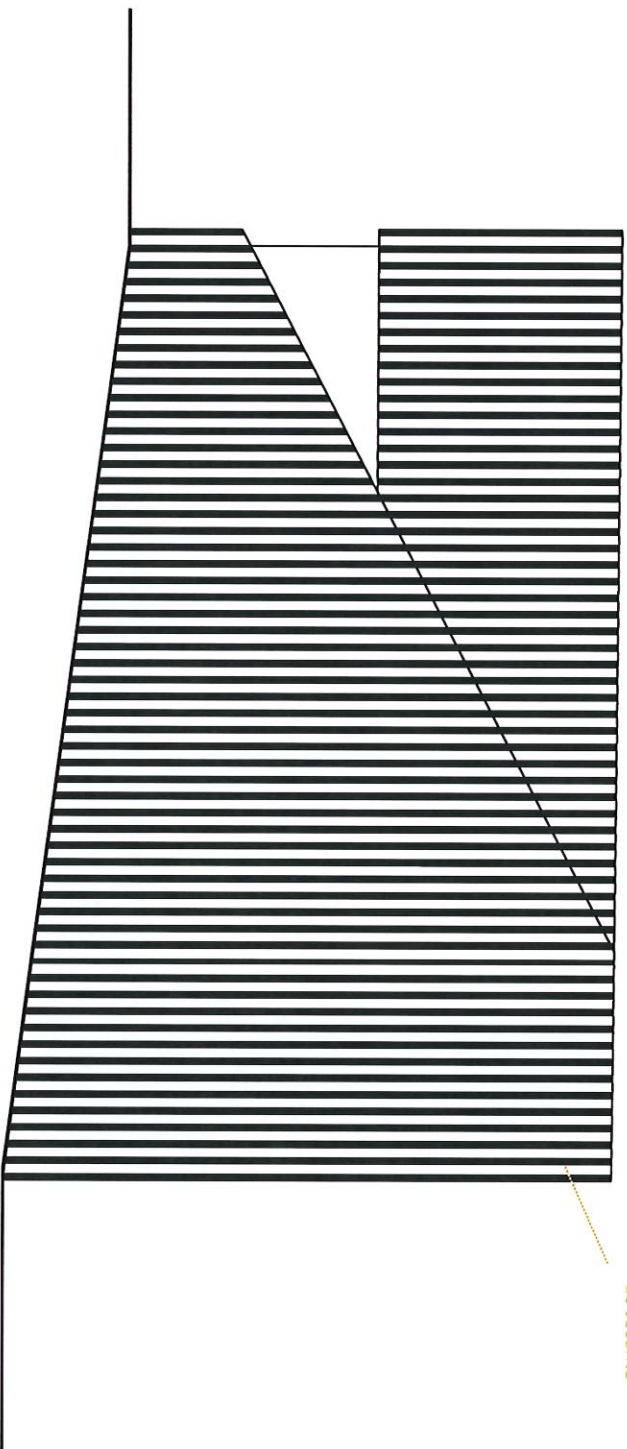

Bardage bois ajouré de 11 cm.
Permet de laisser passer la vue
tout en gardant les contraintes
de sécurité.

LE BLOCKHAUS // COUPE SUR L'ESCALIER

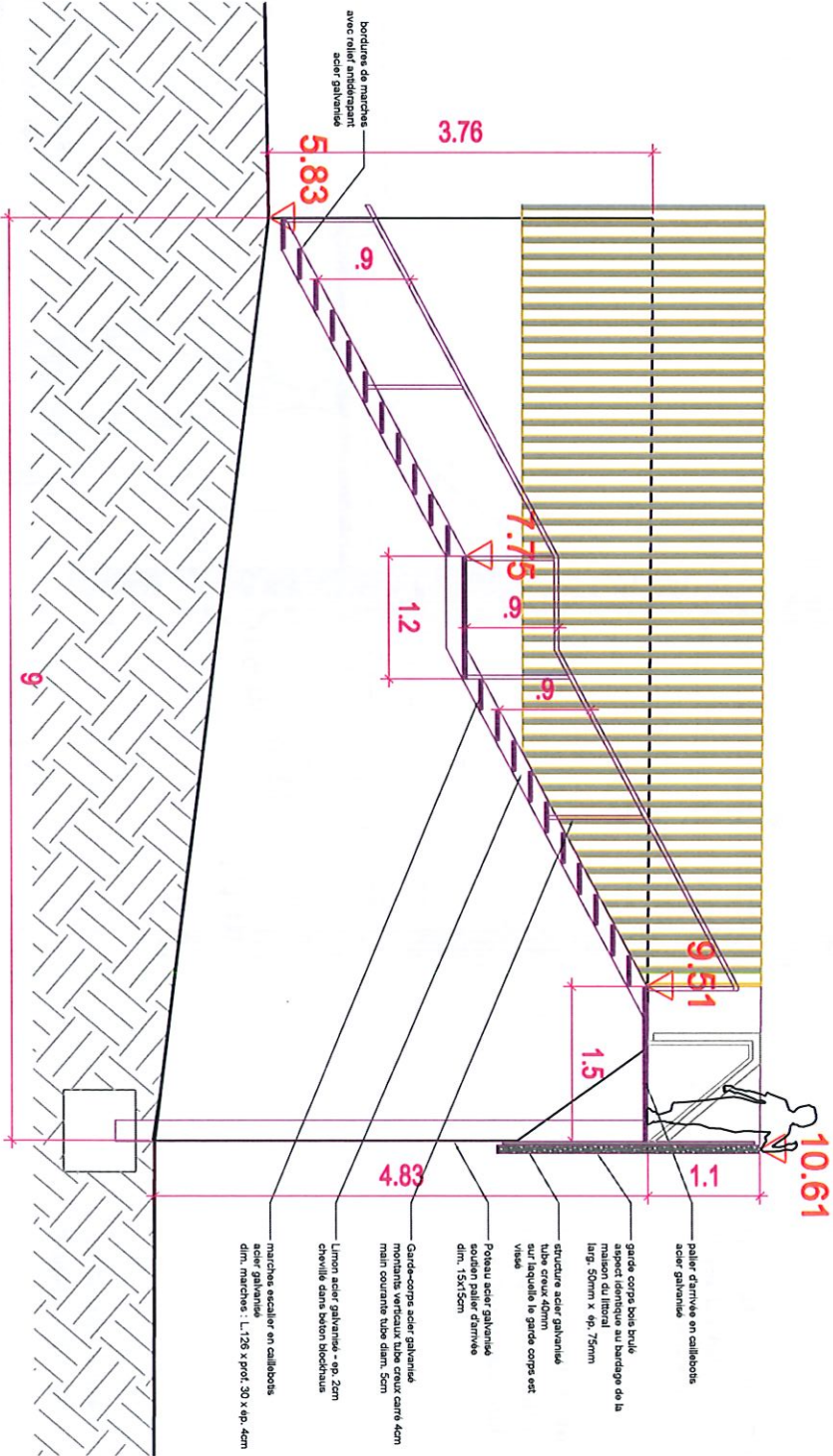

LE BLOCKHAUS // COUPE SUR L'ESCALIER

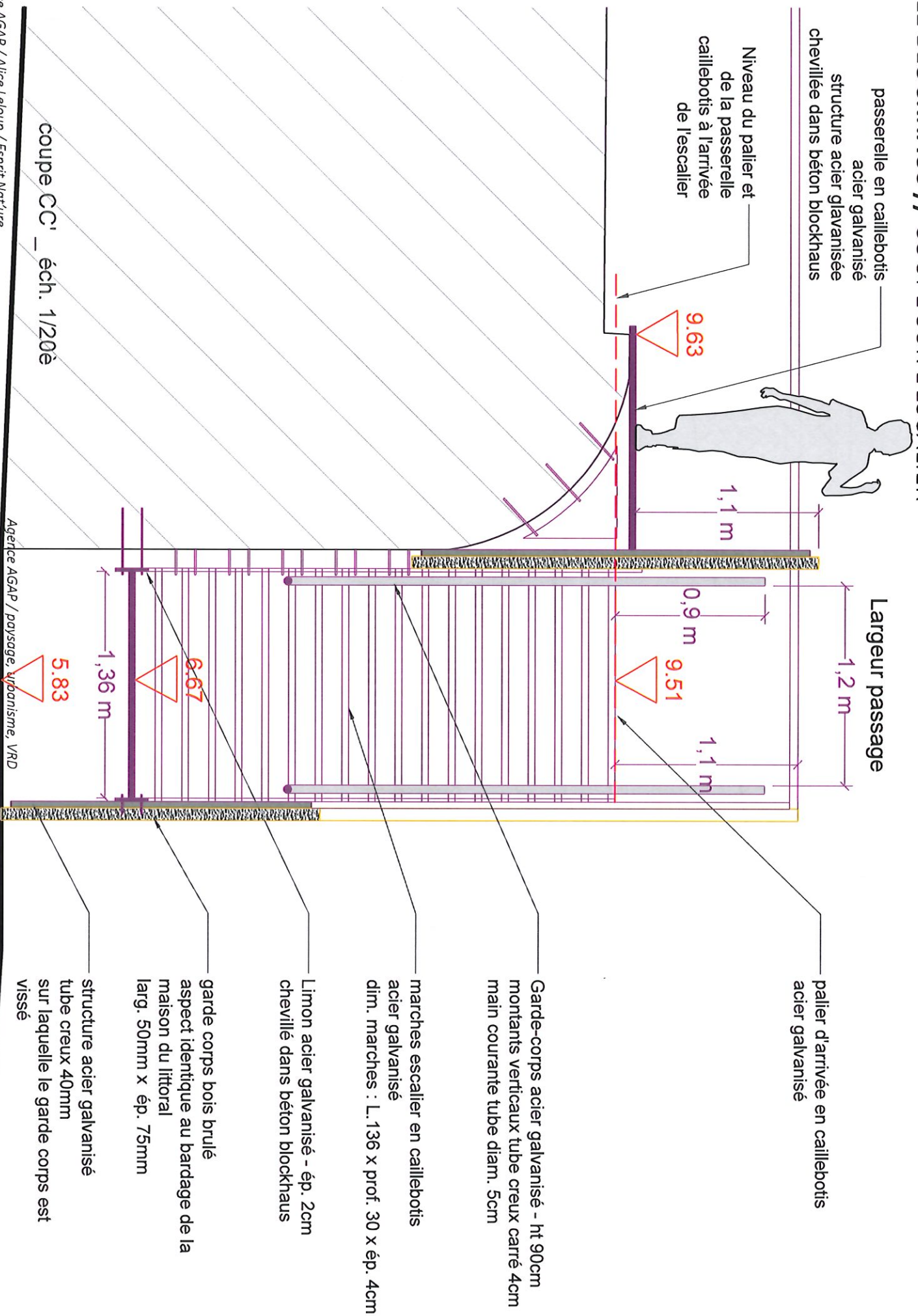

LE BLOCKHAUS // DÉTAILS DES GARDE-CORPS

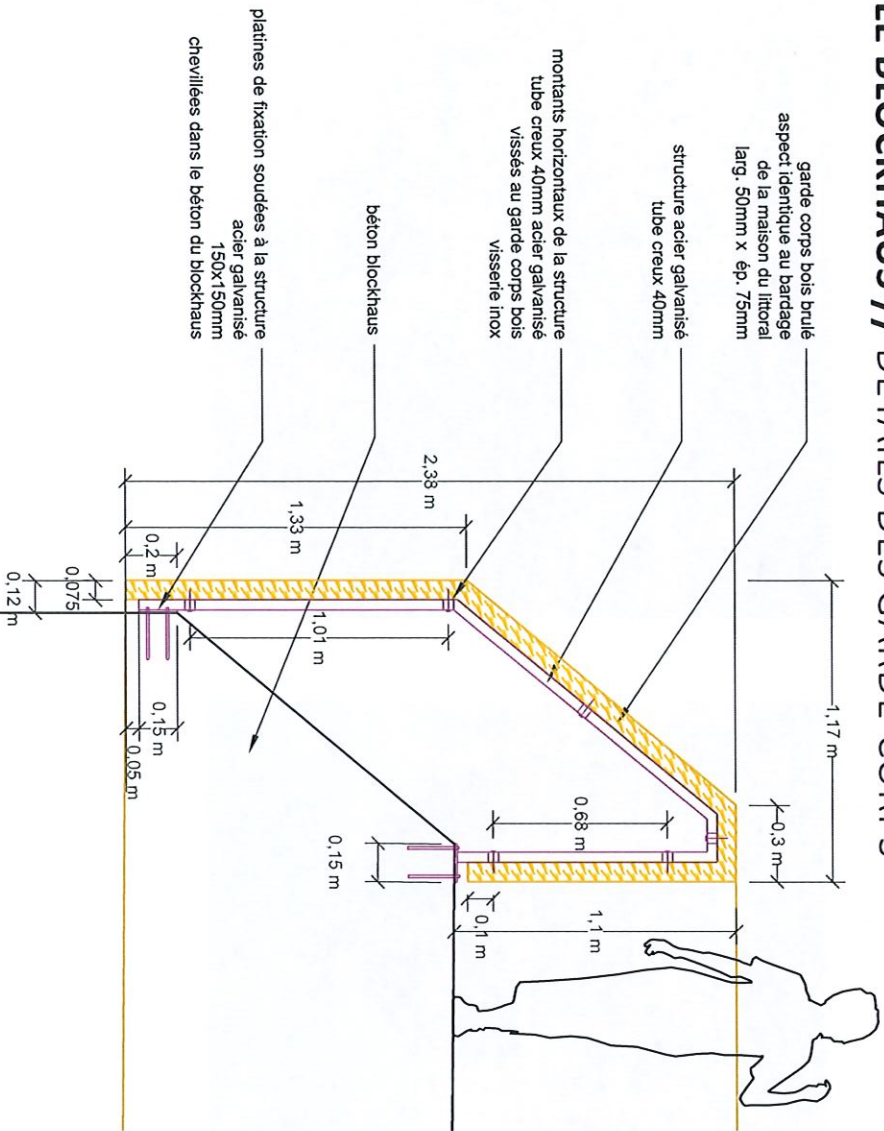

coupe AA' _ éch. 1/20è

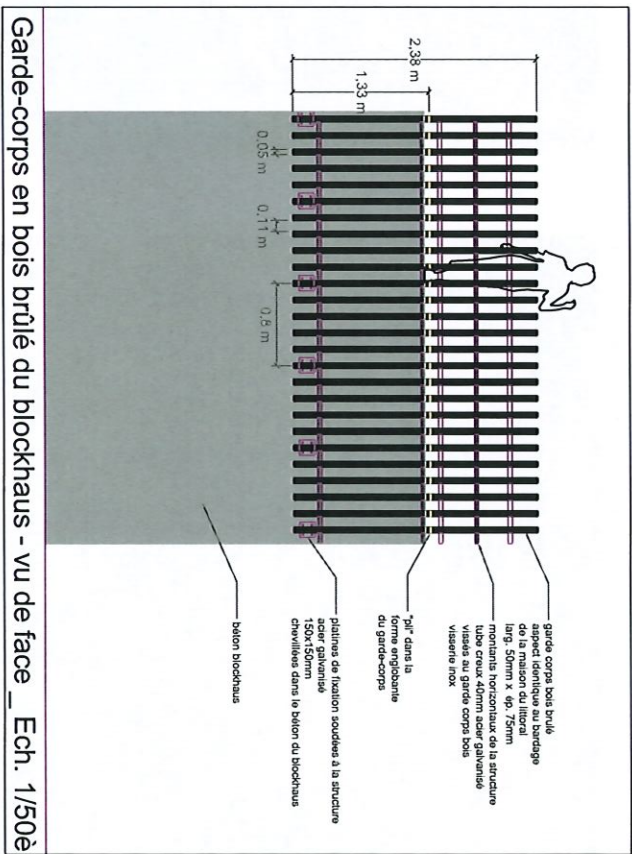

Garde-corps en bois brûlé du blockhaus - vu de face _ Ech. 1/50è

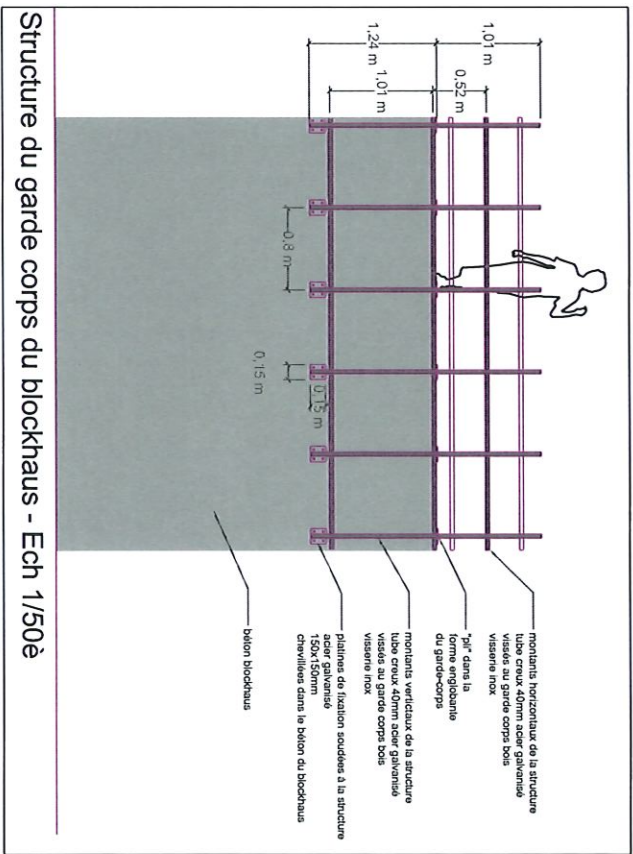

Structure du garde corps du blockhaus - Ech 1/50è

LE BLOCKHAUS // MATÉRIALITÉ



Matérialité possible // Bois Brulé



Matérialité faisant écho au projet d'extension de la maison du littoral permettant de lire les deux interventions comme un ensemble

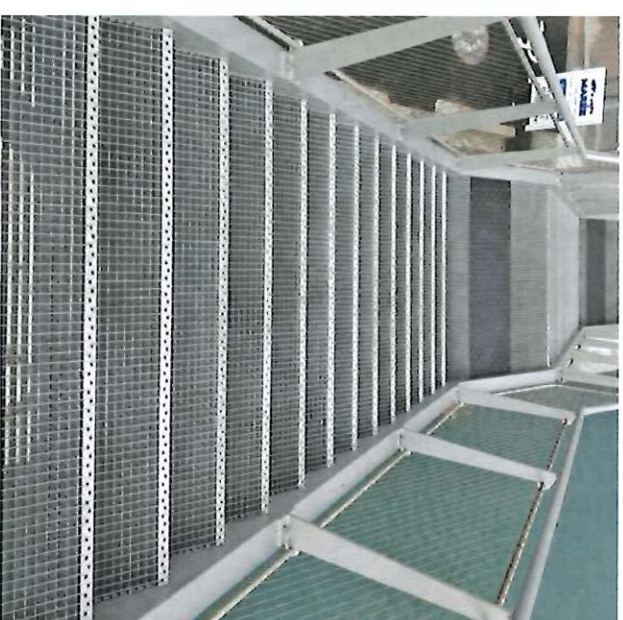

Exemple de marches en caillibotis métalliques galvanisées et antidérapantes